

 <p>ALCALDÍA MAYOR DE BOGOTÁ D.C. SECRETARÍA DE SALUD</p>	DESARROLLO Y FORTALECIMIENTO ORGANIZACIONAL DIRECCIÓN PLANEACIÓN INSTITUCIONAL Y CALIDAD SISTEMA DE GESTIÓN CONTROL DOCUMENTAL				
	ACTA DE REUNIÓN				
	Código:	SDS-DFO-FT-001	Versión:	1	
Elaborado por: Alvaro Amado Camacho / Revisado por: Samir Andrés Salazar / Aprobado por: Luz Angela Manquillo Erazo					

Tema: Articulación con líder Grupo nueve lunas para laboratorio Salud Mental

Dependencia (Dirección / Oficina)	Proceso
Dirección de Participación Social, Gestión Territorial y Transectorialidad Subdirección Territorial Red Norte	Gestión Social y Territorial para la salud Pública y relacionamiento con la ciudadanía y participación social.

Objetivo	Fecha: 20 de Marzo 2026		
Socializar la propuesta del Laboratorio de Salud Mental con líder de grupo Nueve lunas y con el delegado de las políticas de primera infancia y adolescencia de la Subred Norte, con el objetivo de fortalecer la participación social y contribuir al bienestar comunitario a través de un enfoque intersectorial en marco de participación social en salud.	Tipo de reunión	Asistencia Técnica:	
		Asesoría ()	Capacitación ()
		Orientación ()	Acompañamiento ()
	Otro (x) Reunión de articulación		
	Modalidad:	Presencial (x)	Virtual ()
	Lugar: Biblioteca Virgilio Barco		
	Hora Inicio: 10:00 am Hora Fin: 12:00 pm		
	Notas por: Juliette Alexandra Orjuela Gutierrez		
	Próxima Reunión: N/A		
	Quien cita: N/A		

TEMAS Y COMENTARIOS TRATADOS *

AGENDA DE LA REUNION

- Saludo y presentación
- Socialización listos
- Socialización propuesta laboratorio Salud Mental
- Intervención líder Nueve lunas
- Acuerdos
- Cierre

Siendo las 10:00 am del día 20/03/2026 se inicia la reunión citada por la gestora de participación social transformadora en salud Juliette Orjuela y delegado de primera infancia y adolescencia Jaime Vergara en la Biblioteca Virgilio Barco con la líder del grupo nueve lunas Karen Montoya. La gestora Juliette Orjuela agradece el espacio brindado y la disposición para contar con la participación.

Socialización listos para Mas bienestar

La gestora Juliette Orjuela presentó la estrategia de participación Laboratorios de Innovación Social y Transformación en Salud LISTOS para +MAS Bienestar. Explicó que LISTOS busca fortalecer la participación social a través de laboratorios de innovación, promoviendo el empoderamiento

 ALCALDÍA MAYOR DE BOGOTÁ D.C. SECRETARÍA DE SALUD	DESARROLLO Y FORTALECIMIENTO ORGANIZACIONAL DIRECCIÓN PLANEACIÓN INSTITUCIONAL Y CALIDAD SISTEMA DE GESTIÓN CONTROL DOCUMENTAL				
	ACTA DE REUNIÓN				
	Código:	SDS-DFO-FT-001	Versión:	1	
Elaborado por: Alvaro Amado Camacho / Revisado por: Samir Andrés Salazar / Aprobado por: Luz Angela Manquillo Erazo					

ciudadano, el fortalecimiento de las organizaciones comunitarias y la cohesión social. Asimismo, resaltó que la estrategia apunta a consolidar canales de atención más integrales y a fomentar la apropiación social de la salud, contribuyendo al acceso equitativo y a la construcción de territorios con más bienestar en Bogotá.

Durante la socialización, se dieron a conocer los objetivos específicos de la estrategia, entre ellos:

- Fomentar la participación social transformadora mediante el empoderamiento de líderes comunitarios y organizaciones sociales.
- Fortalecer la gobernanza en salud a través de la articulación interinstitucional y la gestión territorial participativa.
- Promover la innovación social en salud como herramienta para mejorar el acceso, la equidad y el bienestar, permitiendo identificar y abordar las problemáticas y necesidades en salud de la localidad de Teusaquillo.

Socialización propuesta laboratorio Salud Mental

Juliette Orjuela refiere que dando respuesta al plan local de bienestar del Modelo de Salud +MAS Bienestar donde se encuentra priorizado el tema de salud mental en la localidad de Teusaquillo y vacunación a nivel Distrital desde el ejercicio de participación social en salud de la SDS se desarrollara un laboratorio de cada temática desde el ejercicio de participación social en salud. Estos responden a la necesidad de generar mecanismos de participación que trasciendan los enfoques consultivos y se orienten hacia prácticas de co-creación, experimentación y acción colectiva que contribuyan al bienestar territorial mediante un enfoque intersectorial, innovador e incidente.

Se presenta prioridad del plan local +MAS Bienestar de la localidad de Teusaquillo:

Desde una perspectiva estructural, se observa que la violencia y la inseguridad afectan diversos sectores de la localidad. Las condiciones socioeconómicas, como la pobreza oculta referenciada por otros sectores y por la misma comunidad, la falta de oportunidades y los contextos de desigualdad, contribuyen a generar escenarios propicios para estas problemáticas. Además, los espacios de recreación y esparcimiento, donde frecuentemente se involucra el consumo de sustancias psicoactivas y se llevan a cabo actividades sociales, pueden convertirse en focos de violencia dirigidos hacia mujeres u otros grupos vulnerables, llegando en algunos casos a situaciones lamentables.

Así mismo, las afecciones emocionales, las enfermedades mentales, los conflictos de pareja y la violencia intrafamiliar son factores que pueden desencadenar conductas suicidas. A nivel general, se ha registrado un aumento en los casos de suicidio consumado e ideación suicida, especialmente en las UPZ Galerías, Teusaquillo, la esmeralda, Quinta Paredes. En estos lugares, la mayoría de los suicidios consumados corresponden a hombres, mientras que la ideación suicida es más frecuente en niños, niñas y adolescentes (NNA). Por otro lado, el evento de notificación más frecuente fue por violencia intrafamiliar y de género, presentándose con mayor incidencia en las UPZ Galerías y Teusaquillo.

Teniendo en cuenta lo anterior Juliette a socializa la propuesta con 4 fases o momentos.

Fase 1: Idea tu idea (Lectura de Realidades)

- 1) Acercamiento con la organización o comunidad con la cual se va a desarrollar el laboratorio
- 2) Definir número de sesiones, fechas, lugares y horarios de los encuentros.

 <p>ALCALDÍA MAYOR DE BOGOTÁ D.C. SECRETARÍA DE SALUD</p>	<p>DESARROLLO Y FORTALECIMIENTO ORGANIZACIONAL DIRECCIÓN PLANEACIÓN INSTITUCIONAL Y CALIDAD SISTEMA DE GESTIÓN CONTROL DOCUMENTAL</p>				
	<p>ACTA DE REUNIÓN</p>				
	<p>Código:</p>	<p>SDS-DFO-FT-001</p>	<p>Versión:</p>	<p>1</p>	
<p>Elaborado por: Alvaro Amado Camacho / Revisado por: Samir Andrés Salazar / Aprobado por: Luz Angela Manquillo Erazo</p>					

- 3) Escuche e identifique necesidades, intereses, ideas y propuestas de la comunidad con el fin de tejer lazos de confianza.
- 4) Definir la necesidad específica a la cual se buscará dar respuesta.

Fase 2: Transforma ideas en realidades (Co-creación)

- 1) Teniendo en cuenta la necesidad definida en la primera fase, se establecerán acuerdos con la organización o grupo comunitario para adelantar un proceso de co-creación que permita abordar dicha necesidad de manera estructurada.
- 2) De manera colectiva definir el producto o iniciativa que dará respuesta a la necesidad definida

Fase 3: Prototipado y experimentación de alternativa

- 1) De acuerdo con lo construido colectivamente en el laboratorio implemente la propuesta
- 2) Producto final: puede ser tangible o intangible siempre y cuando se pueda soportar el proceso y la evidencia de ese producto final.

Fase 4: “sigue los resultados”

1. Seguimiento: Es revisar después de la actividad cómo van las acciones, si están funcionando y qué se puede mejorar.
2. Réplica: Es repetir o llevar lo que funcionó a otros grupos o lugares para ampliar el impacto.
3. En conjunto, busca que el proceso continúe y llegue a más personas.

Intervenciones de líder grupo nueve lunas y referente de Primera Infancia, Infancia y Adolescencia



Karen Montañó del grupo nueve lunas donde participan mamás de lactantes y niños menores de 5 años, quienes se reúnen un grupo los martes y otro los viernes, por varias razones importantes, principalmente relacionadas con el bienestar de ellas y de sus hijos. Estas reuniones suelen ser espacios de apoyo, aprendizaje y acompañamiento con el objetivo es recibir apoyo emocional, ya que la etapa de la lactancia puede ser cansada y generar inseguridades. Estos encuentros ayudan a reducir el estrés y la sensación de estar solas ya que son madres que se dedican al cuidado de sus hijos.

Jaime refiere que la realización del laboratorio con jóvenes es fundamental porque este grupo poblacional se encuentra en una etapa clave de construcción de identidad, toma de decisiones y proyección de vida, en la cual la salud mental cumple un papel central. Involucrarlos en este proceso no solo permite fortalecer sus conocimientos, habilidades y prácticas de autocuidado, sino también reconocerlos como actores sociales con capacidad de incidencia en su territorio.

Acuerdos

Karen va a socializar con grupo de madres según su disponibilidad de actividades programadas en el segundo trimestre del año, para realizar laboratorio de salud mental o el de vacunación ya que le parece muy interesante por lo que son madres de niños menores de 5 años.



Se realiza cierre de la articulación en la Biblioteca Virgilio Barco con el referente de Política de

 ALCALDÍA MAYOR DE BOGOTÁ D.C. SECRETARÍA DE SALUD	DESARROLLO Y FORTALECIMIENTO ORGANIZACIONAL DIRECCIÓN PLANEACIÓN INSTITUCIONAL Y CALIDAD SISTEMA DE GESTIÓN CONTROL DOCUMENTAL				
	ACTA DE REUNIÓN				
	Código:	SDS-DFO-FT-001	Versión:	1	
Elaborado por: Alvaro Amado Camacho / Revisado por: Samir Andrés Salazar / Aprobado por: Luz Angela Manquillo Erazo					

primera infancia, infancia y adolescencia y la líder del grupo Nueve lunas siendo las 12:00 pm con la participación de 3 personas.

Registro fotográfico



 ALCALDÍA MAYOR DE BOGOTÁ D.C. SECRETARÍA DE SALUD	DESARROLLO Y FORTALECIMIENTO ORGANIZACIONAL DIRECCIÓN PLANEACIÓN INSTITUCIONAL Y CALIDAD SISTEMA DE GESTIÓN CONTROL DOCUMENTAL		
	ACTA DE REUNIÓN		
	Código:	SDS-DFO-FT-001	

Elaborado por: Alvaro Amado Camacho / Revisado por: Samir Andrés Salazar / Aprobado por: Luz Angela Manquillo Erazo

COMPROMISOS*

ACCIÓN	RESPONSABLE	FECHA
Confirmar disponibilidad para realizar laboratorio	Karen Montoya	7 Abril 2026

REVISIÓN Y APROBACIÓN DEL ACTA

No	NOMBRES Y APELLIDOS	CORREO	TELÉFONO	DIRECCIÓN/ OFICINA/ ENTIDAD	FIRMA
1	Karen Montoya	Karen.montoya@biblored.gov.co	3024405329	Grupo Nueve lunas	Karen Montoya
2	Jane Uygur E	jane.uygur@biblored.gov.co	3013752154	S. Local Norte	Jane Uygur
3	Adriette Orzola	adriette.orzola@biblored.gov.co	3115265954	Subdirección Territorial Fed Norte	Adriette Orzola
4					
5					
6					
7					
8					
9					

ASISTENTES

Anexo listado de asistencia SDS-DFO-FT-004.

Nota: Cuando la asistencia es igual o superior a 10 personas, se debe hacer uso del formato Listado de asistencia a reuniones SDS-DFO-FT-004, según lo establecido en el lineamiento de Actas de Reunión.

Evaluación y cierre de la reunión

¿Se logró el objetivo?	Observaciones (si aplica)
Si (x) No ()	Se anexo presentación

* Se podrán incluir o eliminar filas de acuerdo con el requerimiento.



Subdirección Territorial Red Norte

TEUSAQUILLO

DIRECCIÓN DE PARTICIPACIÓN SOCIAL, GESTIÓN
TERRITORIAL Y TRANSECTORIALIDAD



SECRETARÍA DE
SALUD



¿Qué busca resolver el MAS Bienestar?

Mejorar el **acceso equitativo, efectivo, disponible y de calidad** en la prestación de los servicios de salud.

Fortalecer la gobernabilidad y gobernanza intersectorial y transectorial para **eleva**r el nivel de **bienestar, calidad de vida y salud** de la población.

Reducir las desigualdades poblacionales, demográficas, ambientales, sociales, económicas y territoriales presentes en la ciudad, que inciden en el acceso a servicios sociales diferenciales y determinan el estado de salud de la población.

Desarrollar acciones para **mitigar la persistencia de eventos priorizados en salud pública**, asociados a determinantes sociales y dinámicas de vulnerabilidad en grupos poblacionales o territorios específicos de la ciudad.

Generar capacidades para **prevenir, alertar y dar una respuesta institucional y social** oportuna ante alertas sanitarias, emergencias, desastres y enfermedades.



Objetivos Generales

- Mejorar el bienestar, calidad de vida y la salud de la ciudadanía de Bogotá mediante un modelo de salud basado en Atención Primaria Social.
- Fortalecer la gobernabilidad y gobernanza territorial por medio de una acción sectorial e intersectorial efectiva que incida positivamente en los **determinantes sociales de la salud** y mejore las condiciones de vida y salud de personas, familias y comunidades.



Atención Primaria Social

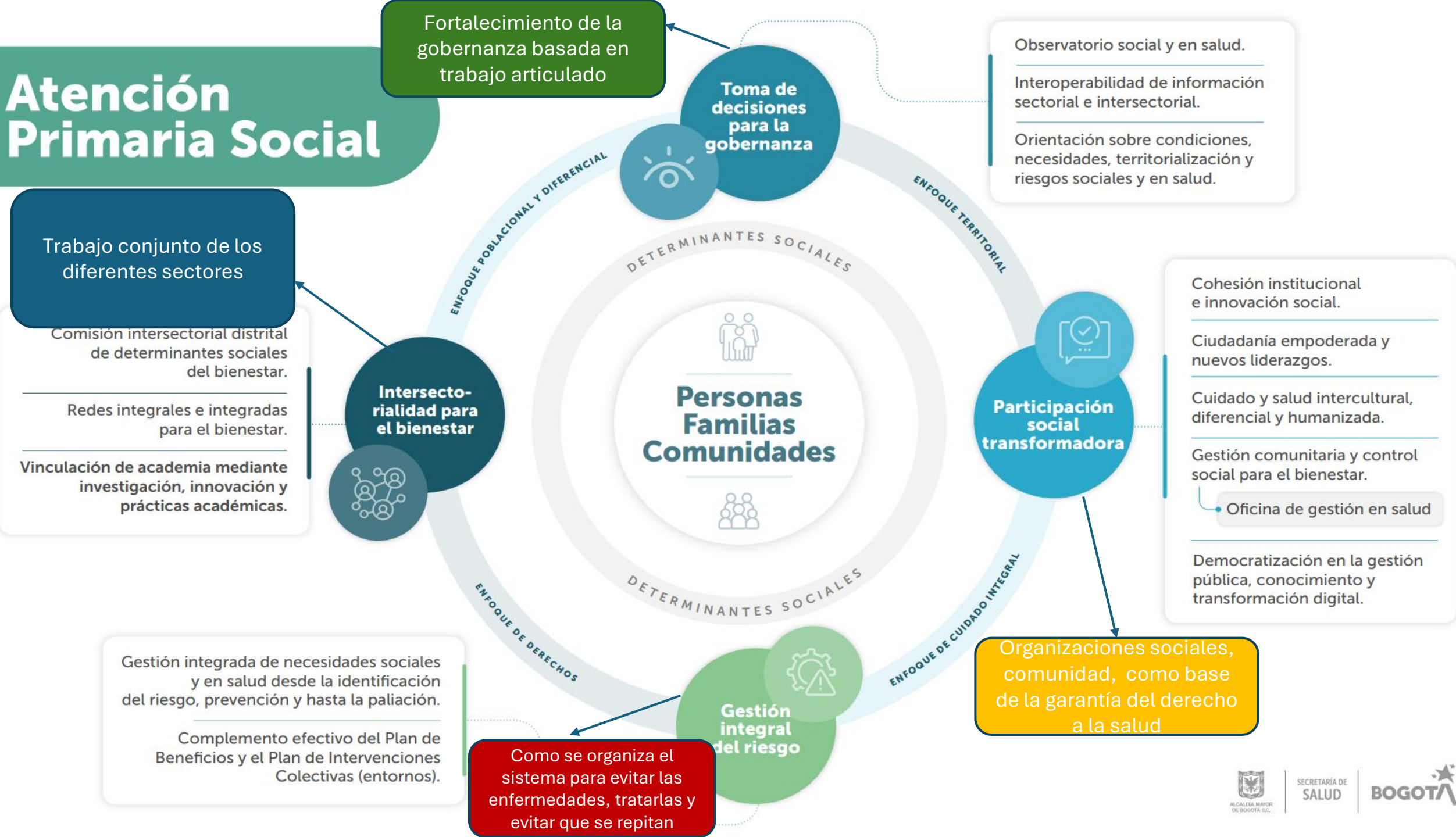

GESTION TERRITORIAL PARTICIPACION SOCIAL TRANSFORMADORA

**IMPULSAR LA TRANSFORMACION SOCIAL EN
LOS TERRITORIOS FORTALECIENDO
ORGANIZACIONES COMUNITARIAS,
PROMOVIENDO LA INNOVACION SOCIAL Y
CONSOLIDANDO ACUERDOS VINCULANTES
Y MONITOREO CIUDADANO EN EL MARCO
DEL MODELO + MAS BIENESTAR**

1

GOBERNANZA COMUNITARIA Y ACUERDOS TRANSFORMADORES

Promover la gobernanza territorial a través de un espacio de dialogo (incidente- vinculante - consiente) al rededor de una necesidad posicionada a nivel zonal.

2

INNOVACION SOCIAL Y ACCION COLECTIVA TRANSECTORIAL

Laboratorios: permiten a la ciudadanía dialogar, reconocer necesidades; formulan alternativas de solución inciden en procesos de toma de decisiones que afectan la salud y el bienestar de los territorios

3

GEOREFERENCIACION Y MAPAS DE ACTORES

Reconocer los actores sociales en el territorio, ubicar su rango de acción y sus relaciones

4

FORTALECIMIENTO ORGANIZATIVO Y BASE SOCIAL

Caractrizar las organizaciones, definir el desarrollo organizativo y realizar un plan de fortalecimiento.

5

SEMILLEROS

Son espacios comunitarios de formación y participación que fortalecen el liderazgo y promueven acciones colectivas para mejorar la salud y el bienestar en los territorios.



Problemática N. 2

Desde una perspectiva estructural, se observa que **la violencia y la inseguridad** afectan diversos sectores de la localidad. Las condiciones **socioeconómicas, como la pobreza oculta referenciada por otros sectores y por la misma comunidad**, la falta de oportunidades y los contextos de desigualdad, contribuyen a generar escenarios propicios para estas problemáticas. Además, los espacios de recreación y esparcimiento, donde frecuentemente se involucra **el consumo de sustancias psicoactivas** y se llevan a cabo actividades sociales, pueden convertirse en focos de violencia dirigidos hacia mujeres u otros grupos vulnerables, llegando en algunos casos a situaciones lamentables.

Así mismo, **las afecciones emocionales, las enfermedades mentales, los conflictos de pareja** y la violencia intrafamiliar son factores que pueden **desencadenar conductas suicidas**. A nivel general, se ha registrado un aumento en los casos de **suicidio consumado e ideación suicida, especialmente en las UPZ Galerías, Teusaquillo y Quinta Paredes**. En estos lugares, la mayoría de los suicidios consumados corresponden a hombres, mientras que la ideación suicida es más frecuente en niños, niñas y adolescentes (NNA). Por otro lado, el evento de notificación más frecuente fue por violencia intrafamiliar y de género, presentándose con mayor incidencia en las UPZ Galerías y Teusaquillo.

TEUSAQUILLO

TERRITORIO Y POBLACIÓN AFECTADA POR LA PROBLEMÁTICA		
UPZ	MOMENTO CURSO DE VIDA	POBLACIÓN AFECTADA
1. 100- Galerías 2. 101- Teusaquillo 3. 106- La Esmeralda 4- 107-Quinta Paredes	Adolescencia (12-17 años) Juventud (18-28 años) Adultez (29-59 años)	Hombres Mujeres

Mantener en el Distrito una tasa anual inferior a 5,2 x 100.000 hab. de muertes por suicidio

RESULTADO EN SALUD RELACIONADO				
INDICADOR PTS ASOCIADO	INDICADOR DE MORBI-MORTALIDAD ASOCIADO	VALOR ASOCIADO INDICADOR MORBI-MORTALIDAD - DISTRITO 2024-2025	VALOR ASOCIADO INDICADOR MORBI-MORTALIDAD - LOCAL 2024-2025	TENDENCIA Y GRAVEDAD INDICADOR MORBI-MORTALIDAD EN LA LOCALIDAD DEL 2024 Y 2025
Mantener en el Distrito una tasa anual inferior a 5,2 x 100.000 hab. de muertes por suicidio.	Ideacion suicida	38,1-19,4	47(742)- 25,6 (403)	Disminuye
	Intento de suicidio	10,8- 5,4	16,9(267)- 7,9(125)	Disminuye
	Suicidio consumado	4,4- 2,0	9,5(15) – 3,8(6)	Disminuye

Fuente: Secretaría Distrital de Salud. Observatorio de Salud de Bogotá-SaluData. Disponible en <https://saludata.saludcapital.gov.co/osb/>.

DESARROLLO DE
LABORATORIOS LISTOS
TERRITORIALES DE
ACEURDO CON LA
AGENDA TEMATICA DE
MAS BIENESTAR

Laboratorios de Innovación y Participación Social en Salud – LISTOS, están orientados a fortalecer y desarrollar capacidades individuales y colectivas, con el fin de aportar a la lectura y comprensión de las realidades territoriales, y generar soluciones y respuestas frente a las necesidades o problemáticas identificadas, mediante la promoción de la ideación, participación, experimentación e investigación en las comunidades.

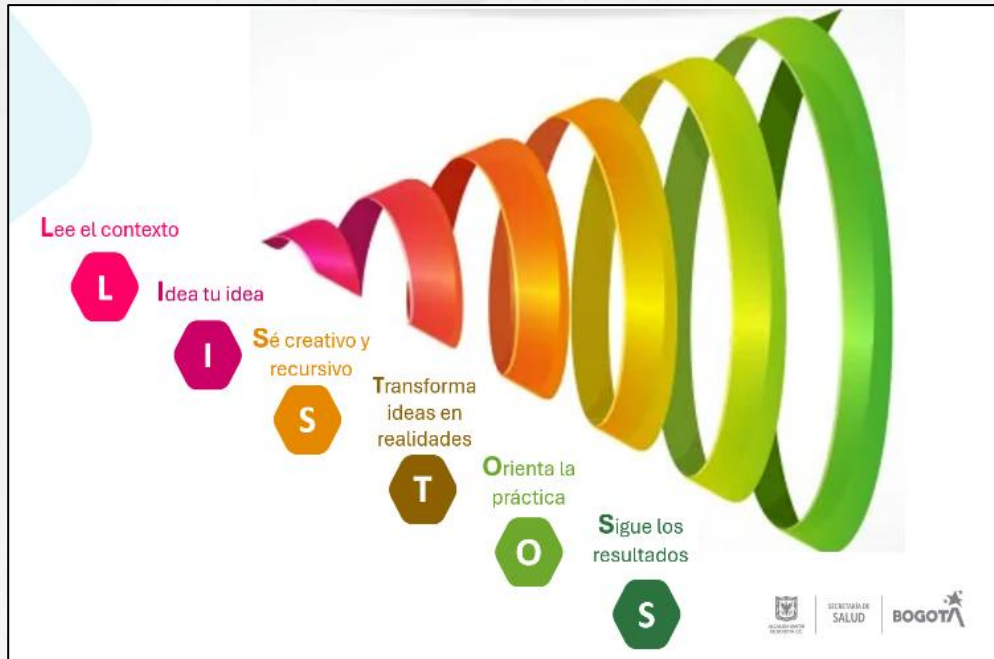

Fase 1: Lee el contexto – Idea tu idea

Fase 2: Se creativo y recursivo – Transforma ideas en realidades (Co-creación)

Fase 3: Prototipado y experimentación de alternativas
(orienta la práctica y sigue los resultados)

Fase 4: “sigue los resultados”



Gracias

